

8. Müggelpree-Schau 2020

Lust auf eine besondere Ausstellung?



- Für alle Züchter des ZDRK
- Zuchtgruppen 1, 2 und 3
- Alt- und Jungtiere
- etwa 1.000 Besucher
- Bastelstraße für Kinder
- Streichelzoo
- Kaninchendorf
- Tombola mit vielen Preisen
- Für Essen und Trinken ist gesorgt.



Müggelpreehalle, Bahnhofstr. 3-4, Hangelsberg

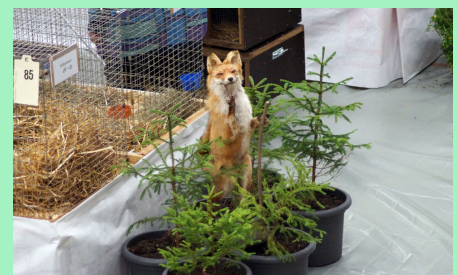
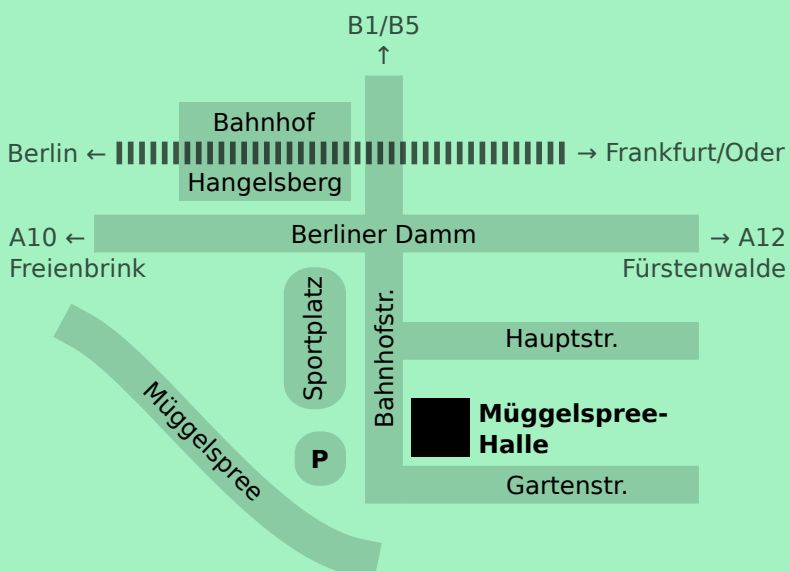

8. Müggelpree-Schau 2020

Schauordnung



www.D789.de

17. und 18. Oktober 2020
Müggelpreehalle, Bahnhofstr. 3–4, Hangelsberg

Es gelten die AAB des ZDRK mit folgenden Zusatzbestimmungen:

§1 Ausstellungsberechtigt sind alle im ZDRK organisierten Mitglieder.

§2 Die Tiere müssen vorschriftsmäßig gekennzeichnet und Eigentum des Ausstellers sein. Für jede Rasse/Farbenschlag ist ein eigener Meldebogen einzureichen. Die Richtigkeit der Zuchtgruppen ist auf dem Meldebogen durch den Vereinszuchtbuchführer zu bestätigen. Tiere ohne diesen Nachweis werden als Einzeltiere bewertet.

§3 Anmeldungen müssen entsprechend dem Meldebogen bis Meldeschluss eingereicht werden. Standgeld entweder bis Meldeschluss an:

Inhaber: Kaninchenzüchterverein D789
IBAN: DE 8117 0550 5031 9602 1768
BIC: WELA DED1 LOS
Bank: Sparkasse Oder-Spree
Zweck: *Aussteller-Name*, Schau 2020

oder als Barzahlung mit 5,00 € Bearbeitungsgebühr bei Einlieferung.

§4 Meldegebühren

Standgeld je Tier: 5,00 €
Allg. Kosten und Katalog: 5,50 €

Ummeldung nur bei Einlieferung.

Ummeldegebühren je Tier: 1,00 €

Das Standgeld beinhaltet zwei Trinkbecher je Tier. Jugendliche Aussteller zahlen weder Melde- noch Ummeldegebühren.

§5 Fällt die Schau durch höhere Gewalt oder durch unvorhersehbare Ereignisse aus, werden die bis dahin entstandenen Kosten von den Meldegebühren einbehalten.

§6 Die Transportkisten sind nach der Einlieferung wieder mitzunehmen.

§7 Die Tierzahl ist auf 400 Tiere begrenzt. Entscheidend ist der Eingangs-Zeitpunkt der Meldung.

§8 Es können Alt- und Jungtiere ausgestellt werden, als Einzeltiere sowie als Zuchtgruppe 1, 2 und 3 mit Wechselbewertung AB.

§9 An Preisen werden vergeben: Müggelpreemeister, LVEs, KVEs, gestiftete Ehrenpreise. Pokal-Spenden (außer KVEs) werden nur in Form von Geldspenden angenommen. Müggelpreemeister wird die beste Zuchtgruppe.

§10 Der Tierversuch erfolgt an beiden Ausstellungstagen und wird über die Ausstellungsleitung abgewickelt. Diese erhebt 10% Vermittlungsgebühr, die auch dann anfällt, wenn ein Tier vom Verkauf zurückgezogen wird. Verkaufte Tiere werden frühestens am ersten Ausstellungstag nach der Eröffnungsfeier herausgegeben.

§11 Jedes Tier muss mindestens 14 Tage und höchstens 12 Monate, je nach Impfstoff, vor der Einlieferung gegen **RHDV1 und RHDV2** geimpft sein. Tiere ohne Impfnachweis werden bei der Einlieferung abgelehnt.

§12 Die Preisverteilung geschieht unter Ausschluss des Rechtsweges.

§13 Datenschutzerklärung nach DSGVO

Die bei der Anmeldung und auf der Ausstellung anfallenden Daten werden wie folgt verwendet:

Auf unbegrenzte Zeit im Internet, sowie im gedruckten Katalog veröffentlicht: vollständiger Name des Züchters bzw. der Zuchtgemeinschaft, allgemeine Klasse oder Jugend, Vereinszugehörigkeit, Daten der gemeldeten Tiere, Bewertung der Tiere, errungene Preise, welche Tiere zum Verkauf gemeldet wurden, sowie deren Verkaufspreis.

Zusätzlich nur im gedruckten Katalog veröffentlicht: vollständige Anschrift, Telefonnummer, E-Mail-Adresse.

Zur Weitergabe an Tier-Käufer: vollständige Anschrift, Telefonnummer, E-Mail-Adresse.

Für Einladungen zu zukünftigen Schauen: vollständige Anschrift, E-Mail-Adresse.

§14 **Termine**

Meldeschluss:	14.09.2020	
Einlieferung:	15.10.2020	16 – 20 Uhr
Bewertung:	16.10.2020	ab 8 Uhr
Eröffnung:	17.10.2020	10 Uhr
Siegerehrung:	18.10.2020	13 Uhr
Auslieferung:	18.10.2020	ab 14 Uhr

Öffnungszeiten

Samstag:	17.10.2020	10 – 22 Uhr
Sonntag:	18.10.2020	10 – 13 Uhr

8. Müggelspree-Schau 2020

Meldebogen (Online: www.D789.de)



www.D789.de

17. und 18. Oktober 2020
Müggelspreehalle, Bahnhofstr. 3-4, Hangelsberg

Vorname + Nachname		Verein (Kennung)	Telefon (mit Vorwahl)
Straße / Nr.	PLZ	Wohnort	E-Mail

Ich erkenne die zurzeit gültigen Allgemeinen Ausstellungsbestimmungen des Zentralverbandes Deutscher Rasse-Kaninchenzüchter sowie die von der Ausstellungsleitung herausgegebene Schauordnung ausdrücklich an und melde nachverzeichnete Tiere bzw. Exponate.

Ich bin mit der Verarbeitung meiner Daten gemäß Datenschutzerklärung der Schauordnung einverstanden.

Rasse	Farbenschlag
-------	--------------

Bitte nur für Tiere einer Rasse und eines Farbenschlages verwenden!

Jung- tiere	Zuchtgruppe				Geschlecht		Täto-Zeichen		Eigene Zucht	VK-Preis €
	1	2	3	E	1,0	0,1	rechts	links		

Meldeschluss: 14.09.2020

Melanie Wroblewski
Hangelsberger Str. 4, 15537 Grünheide
Tel: 0173 / 957 36 44
E-Mail: schau@d789.de

Standgeld je Tier:	... x 5,00 €	€
Allg. Kosten und Katalog:	5,50 €	€
Ehrenpreisspende:		€
Gesamt:		€

Unterschrift des Ausstellers	Nachweis Mitgliedschaft Vereinsstempel	Richtigkeit der Zuchtgruppen Unterschrift des Zuchtbuchführers
------------------------------	---	---